



Asociación  
Técnica de  
Puertos y  
Costas

# Jornada MARCOM



## Maritime Navigation Commission (MarCom)

MarCom is responsible for dealing with maritime ports and navigation channels issues of interest to PIANC. MarCom co-operates with other Commissions when issues can be seen to have a broader perspective, for example when they also have an environmental or inland impact and where relevant cross-commissions issues are concerned such as Working with Nature, Climate Change or approach to target countries. MarCom also co-operates and communicates with other international organisations such as IMO, IAPH, IALA, IHMA, IAHR, IMPA, WODA & OCIMF.

**Jornada Presencial – 22/Noviembre/2023**

**Salón de actos de Puertos del Estado (Avenida del Partenón 10 – Madrid)**

Inscripciones gratuitas para socios, no socios 50.- €

<http://atpyc.com/eventos/jornada-de-referencia-marcom/>



RECOMMENDATIONS FOR THE DESIGN AND ASSESSMENT OF SINGLE POINT (SPM) AND MULTI POINT MOORING (MPM) FACILITIES



MarCom Working Group Report N° 200 - 2023

## WG 200



Recomendaciones para el diseño y evaluación de instalaciones de carga y descarga offshore mono-amarre y multi-amarre



RECOMMENDATIONS FOR THE DESIGN AND ASSESSMENT OF MARINE OIL, GAS AND PETROCHEMICAL TERMINALS



MarCom Working Group Report N° 153B - 2022

## WG 153B



Guía y recomendaciones para el diseño de terminales e instalaciones marítimas petroleras, gas natural licuado, petroquímicas, CO<sub>2</sub> licuado, y gas natural comprimido



## WG 167

Manual de buenas prácticas y recomendaciones para la planificación y el diseño o reforma de terminales de tipo RoRo y RoPax



THE DESIGN OF TERMINALS FOR RORO AND ROPAX VESSELS



MarCom Working Group Report N° 167 - 2023



## WG 164

Actualización de atraques en puertos mediante incremento de calado

PIANC REPORT NO. 164  
Maritime Navigation Commission

UPGRADE OF PORT BERTHS BY INCREASING DREDGED DEPTH  
2018

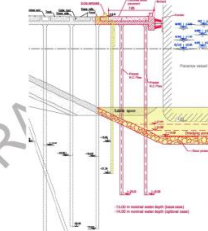

# PROGRAMA

Desde ATPYC, se gestiona la representación activa de profesionales españoles en las distintas comisiones de PIANC. En esta ocasión, se presentarán los trabajos más recientes en el marco de la Comisión Marítima (MARCOS) a través de los participantes en los distintos Grupos de Trabajo (WGs)

11:00 – 11:15	<b>CAFÉ de BIENVENIDA</b>	
11:15 – 11:30	<b>Comisión Marítima de PIANC. MARCOM</b>	<b>Noelia González Patiño</b>
11:30 – 11:55	<b>WG200 Recomendaciones para el diseño de instalaciones SPM (Monoboya) o MPM (Campo de boyas)</b>	<b>Servando García</b> Ignacio Sanchidrian Ignacio Trejo Elena Quevedo José Ignacio Polvorinos
11:55 – 12:20	<b>WG167 Diseño de terminales para buques RoRo y RoPax</b>	<b>José Luis Estrada</b> Macario Fernández-Alonso Jonás Sánchez
12:20 – 12:45	<b>WG153B Recomendaciones para el diseño de terminales petroleras, de gas y petroquímicas</b>	<b>Ignacio Sanchidrian</b> Marta González Coderch
12:45 – 13:10	<b>WG164 Actualización de atraques en puertos mediante incremento de calado</b>	<b>Gonzalo Aivar</b>
13:10 – 13:30	<b>Futuras Publicaciones y Working Groups de MARCOM</b>	<b>Todos</b>

## VINO ESPAÑOL

